

HOTĂRÂRE

privind aprobarea organigramei şi statului de funcţii pentru aparatul de specialitate al Primarului oraşului Turceni, SPCLEP Turceni şi Direcţia de Asistenţă Socială

Consiliul Local al Oraşului Turceni, judeţul Gorj ,
Având în vedere :

- Referatul de aprobare al proiectului de hotărâre ;
- Raportul de specialitate al compartimentului de resort din Primărie;
- Prevederile art. 129 alin. 2 lit. "a" şi alin. 3 lit. "c", art.610, art.611 şi art.408 din O.U.G. nr. 57/2019 privind Codul administrativ,
- Prevederile din Legea nr. 273/2006 privind finanţele publice locale , modificată şi completată,
- Prevederile Legii nr.53/2003 privind Codul Muncii, modificată si completată,
- Prevederile O.U.G. nr. 63/2010 pentru modificarea si completarea Legii nr. 273/2006 privind finanţele publice locale, aprobată cu modificări si completări prin Legea nr. 13/2011, cu modificările si completările ulterioare,
- Rapoartele de avizare ale comisiilor de specialitate

În temeiul art. 196 alin. (1) lit. a) din O.U.G. nr. 57/2019 privind Codul administrativ,

HOTĂRĂŞTE :

Art.1. Se aprobă organigrama pentru aparatul de specialitate al Primarului oraşului Turceni, SPCLEP Turceni şi Direcţia de Asistenţă Socială, conform anexei nr. 1 care face parte integrantă din prezenta hotărâre.

Art.2. Se aprobă Statul de funcţii pentru aparatul de specialitate al Primarului oraşului Turceni, SPCLEP Turceni şi Direcţia de Asistenţă Socială, conform anexei nr. 2 care face parte integrantă din prezenta hotărâre.

Art.3. Cu ducerea la indeplinire a prezentei hotărâri se însărcinează Primarul oraşului Turceni si compartimentele de specialitate.

Art.4. Prezenta hotărâre intră în vigoare în 30 de zile de la data emiterii.

Aceasta hotărâre a fost adoptată în şedinţa extraordinară a Consiliului local din data de 18.10.2019, cu votul a :

- pentru = 15
- împotriva=0
- abţineri = 0

consilieri prezenţi 15 din totalul de 15.

Nr. 140

Preşedinte de şedinţă ,
Ion Boboc

Contrasemnează
Secretar,
Elena Golumbeanu



ORGANIGRAMA

APARATULUI DE SPECIALITATE AL PRIMARULUI ORAȘULUI, SPCLP TURCENI ȘI DIRECȚIEI ASISTENȚĂ SOCIALĂ TURCENI

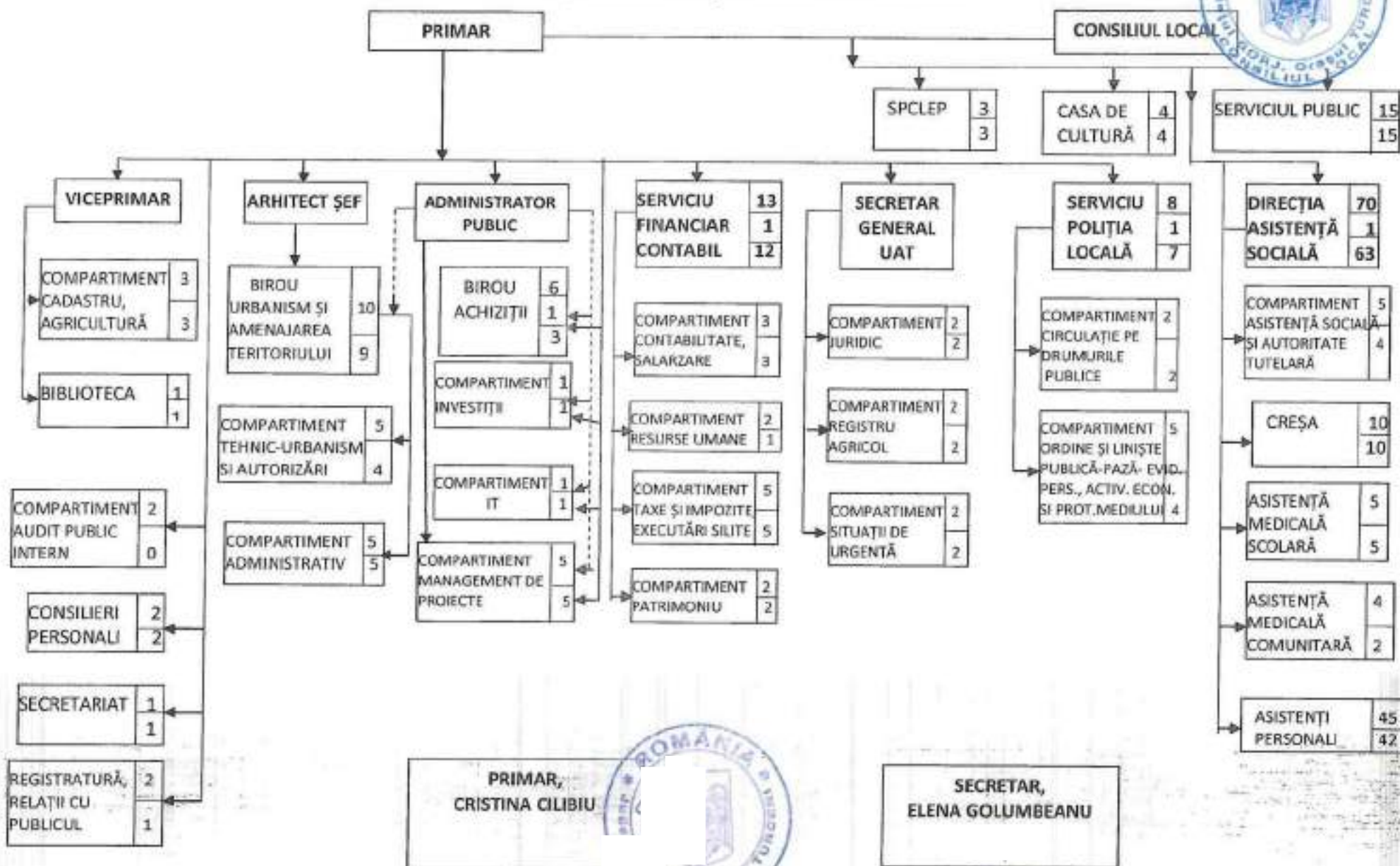

| | | | | | | | | | | | | | |
|-----|--------------------------|---|--|--------------|-----------------------------|---|-----------|---|--|-------------|----|---|--|
| 10. | VACANT | Compartiment audit public intern | | | auditor | I | asistent | S | | | | | |
| 11. | VACANT | Compartiment audit public intern | | | auditor | I | principal | S | | | | | |
| | | ARHITECT ȘEF | | | | | | | | | | | |
| 12. | VACANT | | | șef serviciu | | I | I | S | | | | | |
| | | BIROU URBANISM ȘI AMENAJAREA TERITORIULUI | | | | | | | | | | | |
| | | COMPARTIMENT TEHNIC – URBANISM ȘI AUTORIZĂRI | | | | | | | | | | | |
| 13. | BĂLTĂREȚU -SOCOL VALERIU | Compartiment tehnic – urbanism și autorizări | | | consilier | I | superior | S | | | | | |
| 14. | MATIEȘESCU GRIGORIE | Compartiment tehnic – urbanism și autorizări | | | inspector | I | superior | S | | | | | |
| 15. | CALMUC ION | Compartiment tehnic – urbanism și autorizări | | | inspector | I | superior | S | | | | | |
| 16. | SCRIECIU ION | Compartiment tehnic – urbanism și autorizări | | | inspector | I | superior | S | | | | | |
| 17. | VACANT | Compartiment tehnic – urbanism și autorizări | | | inspector | I | debutant | S | | | | | |
| | | COMPARTIMENT ADMINISTRATIV | | | | | | | | | | | |
| 18. | MUNTEANU NICOLAE | Compartiment administrativ | | | | | | | | șofer | I | M | |
| 19. | CERCELARU ION | Compartiment administrativ | | | | | | | | șofer | I | M | |
| 20. | CRĂCIUN GHEORGHÎȚA | Compartiment administrativ | | | | | | | | arhivar | | M | |
| 21. | DINCULEASA VIORICA | Compartiment administrativ | | | | | | | | îngrijitor | | M | |
| 22. | ENE ALEXANDRU - VALENTIN | Compartiment administrativ | | | | | | | | șofer | II | M | |
| | | BIBLIOTECA ORAȘULUI | | | | | | | | | | | |
| 23. | VÂLCEANU VICTORIA | Biblioteca orașului | | | | | | | | bibliotecar | II | S | |
| | | BIROU ACHIZITII | | | | | | | | | | | |
| 24. | VACANT | Birou achizitii | | șef birou | | I | | S | | | | | |
| 25. | CĂLUGĂRU NICOLAE | Birou achizitii | | | consilier achizitii publice | I | superior | S | | | | | |



| | | | | | | | | | | | | | |
|-----|---------------------------------|---|--|--|-----------------------------|-----|-----------|---|---------------------------|--|----|---|--|
| 26. | NĂLUCĂ MIHAI - RĂZVAN | Birou achiziții | | | consilier achiziții publice | I | principal | S | | | | | |
| 27. | POPESCU COSTEL – MĂDĂLIN | Birou achiziții | | | consilier achiziții publice | I | asistent | S | | | | | |
| 28. | VACANT | Birou achiziții | | | consilier achiziții publice | I | asistent | S | | | | | |
| 29. | VACANT | Birou achiziții | | | consilier achiziții publice | I | principal | S | | | | | |
| | | COMPARTIMENT INVESTIȚII | | | | | | | | | | | |
| 30. | PĂUN IRINA – COSMINA | Compartiment investiții | | | inspector | I | debutant | S | | | | | |
| | | COMPARTIMENT IT | | | | | | | | | | | |
| 31. | VOLINTIRU ELENA – DANIELA | Compartiment IT | | | inspector | I | asistent | S | | | | | |
| | | COMPARTIMENT CADASTRU, AGRICULTURĂ | | | | | | | | | | | |
| 32. | MILCU ALINA - CRISTINA | Compart. cadastru, agricultură | | | inspector | I | principal | S | | | | | |
| 33. | FOTA REMUS | Compart. cadastru, agricultură | | | referent | III | superior | M | | | | | |
| 34. | TURNEANU BOGDAN | Compart. cadastru, agricultură | | | referent | III | superior | M | | | | | |
| | | COMPARTIMENT JURIDIC | | | | | | | | | | | |
| 35. | MARINESCU-NĂLUCĂ ADINA - RAMONA | Compartiment juridic | | | consilier juridic | I | asistent | S | | | | | |
| 36. | FOTA ALINA | Compartiment juridic | | | consilier juridic | I | superior | S | | | | | |
| | | COMPARTIMENT REGISTRU AGRICOL | | | | | | | | | | | |
| 37. | MUNTEANU ELENA – RAMONA | Compartiment registru agricol | | | inspector | I | principal | S | | | | | |
| 38. | BOBOC ALINA | Compartiment registru agricol | | | referent | III | asistent | M | | | | | |
| | | COMPARTIMENT SITUAȚII DE URGENȚĂ | | | | | | | | | | | |
| 39. | VĂDUVA VASILICA | Compartiment Situații de Urgență | | | | | | | inspector de specialitate | | II | S | |



| | | | | | | | | | | | | | |
|-----|-------------------------|--|--|--------------|-----------|-----|-----------|---|--|---------------------------|----------|---|--|
| 40. | NUȚU LUIZA – FLORENTINA | Compartiment Situații de Urgență | | | | | | | | Inspector de specialitate | debutant | S | |
| | | | | | | | | | | | | | |
| | | SERVICIUL FINANCIAR, CONTABIL | | | | | | | | | | | |
| 41. | RĂDOI MINEL | Serviciul financiar, contabil | | șef serviciu | | I | I | S | | | | | |
| | | COMPARTIMENT CONTABILITATE, SALARIZARE | | | | | | | | | | | |
| 42. | BUȘE ILEANA | Compartiment contabilitate, salarizare | | | inspector | I | superior | S | | | | | |
| 43. | VAMEȘU ANDREIA – ALINA | Compartiment contabilitate, salarizare | | | inspector | I | asistent | S | | | | | |
| 44. | VACANT | Compartiment contabilitate, salarizare | | | inspector | I | debutant | S | | | | | |
| | | COMPARTIMENT RESURSE UMANE | | | | | | | | | | | |
| 45. | TISMĂNARU TATIANA | Compartiment resurse umane | | | referent | III | superior | M | | | | | |
| 46. | VACANT | Compartiment resurse umane | | | inspector | I | superior | S | | | | | |
| | | COMPARTIMENT TAXE ȘI IMPOZITE, EXECUTĂRI SILITE | | | | | | | | | | | |
| 47. | MIUȚI GABRIEL -IULIAN | Compartiment taxe și impozite, executări silite | | | inspector | I | superior | S | | | | | |
| 48. | PĂUN ELENA | Compartiment taxe și impozite, executări silite | | | inspector | I | superior | S | | | | | |
| 49. | DUICĂ DANIELA -RAMONA | Compartiment taxe și impozite, executări silite | | | inspector | I | superior | S | | | | | |
| 50. | BEȘLIU VICTORIA | Compartiment taxe și impozite, executări silite | | | inspector | I | principal | S | | | | | |
| 51. | PĂUNA IONELA – ROXANA | Compartiment taxe și impozite, executări silite | | | inspector | I | asistent | S | | | | | |
| | | COMPARTIMENT PATRIMONIU | | | | | | | | | | | |
| 52. | TUNARU OLIMPIA -EUGENIA | Compartiment patrimoniu | | | inspector | I | superior | S | | | | | |
| 53. | LAMBU FLORICA | Compartiment patrimoniu | | | inspector | I | principal | S | | | | | |
| | | SERVICIUL POLITIA LOCALĂ | | | | | | | | | | | |
| 54. | CIULICĂ TOMA - MARIUS | SERVICIUL POLITIA LOCALĂ | | șef serviciu | | I | I | S | | | | | |



| | | | | | | | | | | | | | |
|-----|----------------------------|---|--|-------------------|---------------------------|-----|-----------|---|--|--|--|--|--|
| 55. | CALOTĂ DAN -VIOREL | Compartiment circulație pe drumurile publice | | | Polițist local (referent) | III | superior | M | | | | | |
| 56. | CORĂȚU ION | Compartiment circulație pe drumurile publice | | | Polițist local (referent) | III | superior | M | | | | | |
| 57. | GRUIA ANA | Compart. ordine și liniște publ. - pază - ev.pers.,activ. econom.și prot.mediului | | | Polițist local (referent) | III | superior | M | | | | | |
| 58. | LUPU NICOLAE | Compart. ordine și liniște publ. - pază - ev.pers.,activ. econom.și prot.mediului | | | Polițist local (referent) | III | superior | M | | | | | |
| 59. | NICOLCEA ALEXANDRU | Compart. ordine și liniște publ. - pază - ev.pers.,activ. econom.și prot.mediului | | | Polițist local (referent) | III | superior | M | | | | | |
| 60. | PÎNZARU GRIGORE -TIBERIU | Compart. ordine și liniște publ. - pază - ev.pers.,activ. econom.și prot.mediului | | | Polițist local (referent) | III | superior | M | | | | | |
| 61. | VACANT | Compart. ordine și liniște publ. - pază - ev.pers.,activ. econom.și prot.mediului | | | Polițist local (referent) | III | debutant | M | | | | | |
| | | SERVICIUL PUBLIC COMUNITAR LOCAL DE EVIDENȚĂ A PERSOANEI | | | | | | | | | | | |
| 62. | TUDORAȘCU ALEXANDRU | SERV. PUBLIC COMUNITAR LOCAL DE EVIDENȚĂ A PERS. | | | referent | III | superior | M | | | | | |
| 63. | MIHAIL ILEANA | SERV. PUBLIC COMUNITAR LOCAL DE EVIDENȚĂ A PERS. | | | inspector | I | superior | S | | | | | |
| 64. | VĂDUVA NICOLETA | SERV. PUBLIC COMUNITAR LOCAL DE EVIDENȚĂ A PERS. | | | inspector | I | asistent | S | | | | | |
| | | DIRECȚIA ASISTENȚA SOCIALA | | | | | | | | | | | |
| 65. | VACANT | DIRECȚIA ASISTENȚA SOCIALA | | director executiv | | I | I | S | | | | | |
| | | COMPARTIMENT ASISTENȚĂ SOCIALĂ ȘI AUTORITATE TUTELARĂ | | | | | | | | | | | |
| 66. | PĂTRU TEODORA - ISABEL | Compartiment asistență socială și autoritate tutelară | | | inspector | I | superior | S | | | | | |
| 67. | SĂLCEANU ALEXANDRU | Compartiment asistență socială și autoritate tutelară | | | inspector | I | principal | S | | | | | |
| 68. | GABOR ALEXANDRA - GABRIELA | Compartiment asistență socială și autoritate tutelară | | | referent | III | superior | M | | | | | |
| 69. | NEAMȚU IONUȚ | Compartiment asistență socială și autoritate tutelară | | | referent | III | superior | M | | | | | |
| 70. | VACANT | Compartiment asistență socială și autoritate tutelară | | | inspector | I | debutant | S | | | | | |



| | | CREȘA | | | | | | | | | | | |
|-----|----------------------------|--|--|--|--|--|--|--|--|--------------------|-----------|----|-------|
| 71. | POPESCU PAULA - RAMONA | Compartiment creșă | | | | | | | | educ.puericultor | | S | |
| 72. | LEOVEANU CONSTANȚA - ELIZA | Compartiment creșă | | | | | | | | asistent medical | principal | PL | |
| 73. | JIANU IONELA | Compartiment creșă | | | | | | | | asistent medical | | PL | susp. |
| 74. | MIU FLORICA | Compartiment creșă | | | | | | | | îngrijitor copii | | M | |
| 75. | ANGHELINA OLIMPIA | Compartiment creșă | | | | | | | | bucătar | | M | |
| 76. | ORLEANU MARIA - ILONA | Compartiment creșă | | | | | | | | îngrijitor clădire | | M | |
| 77. | ANGHEL DANIELA - MARIA | Compartiment creșă | | | | | | | | îngrijitor copii | | M | |
| 78. | DINCĂ ANETA | Compartiment creșă | | | | | | | | îngrijitor copii | | M | |
| 79. | IORDAICHE DANIELA | Compartiment creșă | | | | | | | | îngrijitor copii | | M | |
| 80. | STERIAN IONELA | Compartiment creșă | | | | | | | | îngrijitor copii | | M | |
| | | | | | | | | | | | | | |
| | | COMPARTIMENT ASISTENȚĂ MEDICALĂ ȘCOLARĂ | | | | | | | | | | | |
| 81. | SCURTU CORNELIA | Compart. asist. medic. școlară | | | | | | | | medic | primar | S | |
| 82. | POPESCU ECATERINA | Compart. asist. medic. școlară | | | | | | | | asistent medical | principal | PL | |
| 83. | UNGUREANU TIA – DANIELA | Compart. asist. medic. școlară | | | | | | | | asistent medical | principal | PL | |
| 84. | ȘCHIOPU ANDREEA - TEOFILA | Compart. asist. medic. școlară | | | | | | | | medic stomat. | | S | |
| 85. | DIMA DORINA | Compart. asist. medic. școlară | | | | | | | | asistent medical | | PL | |
| | | COMPARTIMENT ASISTENȚĂ MEDICALĂ COMUNITARĂ | | | | | | | | | | | |
| 86. | COSTOIU MARIANA | Compart. asist. med.comunit. | | | | | | | | asist.med.com. | | PL | |
| 87. | COJOCARU VASILICA – ELENA | Compart. asist. med.comunit. | | | | | | | | asist.med.com. | | PL | |
| 88. | VACANT | Compart. asist. med.comunit. | | | | | | | | asist.med.com. | | PL | |
| 89. | VACANT | Compart. asist. med.comunit. | | | | | | | | asist.med.com. | | PL | |
| | | COMPARTIMENT ASISTENȚI PERSONALI | | | | | | | | | | | |
| 90. | ACHIM MIHAELA | Compart. asistenți personali | | | | | | | | asistent personal | | | |
| 91. | BĂDESCU RODICA | Compart. asistenți personali | | | | | | | | asistent personal | | | |
| 92. | BALACTUZICA | Compart. asistenți personali | | | | | | | | asistent personal | | | |
| 93. | BĂLUȚI MARGARETA | Compart. asistenți personali | | | | | | | | asistent personal | | | |
| 94. | BUNĂIAȘU EMILIA - CRINELA | Compart. asistenți personali | | | | | | | | asistent personal | | | |
| 95. | CĂRĂȘEL EMILIA | Compart. asistenți personali | | | | | | | | asistent personal | | | |
| 96. | CĂRĂȘEL MARIA | Compart. asistenți personali | | | | | | | | asistent personal | | | |



| | | | | | | | | | | | | | | |
|------|------------------------------|------------------------------|--|--|--|--|--|--|--|--|--|-------------------|--|--|
| 97. | CIOCAN PAULA | Compart. asistenți personali | | | | | | | | | | asistent personal | | |
| 98. | CIUPITU DANIELA | Compart. asistenți personali | | | | | | | | | | asistent personal | | |
| 99. | CIOCÎRLAN ELVIRA – DANIELA | Compart. asistenți personali | | | | | | | | | | asistent personal | | |
| 100. | CRĂCIUN CRISTINEL | Compart. asistenți personali | | | | | | | | | | asistent personal | | |
| 101. | DEACONU LAURA -NICULINA | Compart. asistenți personali | | | | | | | | | | asistent personal | | |
| 102. | DOBROIU LUCIA | Compart. asistenți personali | | | | | | | | | | asistent personal | | |
| 103. | DOVLETE MARIA | Compart. asistenți personali | | | | | | | | | | asistent personal | | |
| 104. | DRĂGOI ELENA | Compart. asistenți personali | | | | | | | | | | asistent personal | | |
| 105. | GALBENU CRISTINA -JENI | Compart. asistenți personali | | | | | | | | | | asistent personal | | |
| 106. | GEANOVU IOANA | Compart. asistenți personali | | | | | | | | | | asistent personal | | |
| 107. | GEICĂ GHEORGHE | Compart. asistenți personali | | | | | | | | | | asistent personal | | |
| 108. | ILIE LUCIA | Compart. asistenți personali | | | | | | | | | | asistent personal | | |
| 109. | IONAȘCU IOANA | Compart. asistenți personali | | | | | | | | | | asistent personal | | |
| 110. | ISĂRESCU MARIA - LUCIANA | Compart. asistenți personali | | | | | | | | | | asistent personal | | |
| 111. | LĂPĂDAT ANA-MARIA | Compart. asistenți personali | | | | | | | | | | asistent personal | | |
| 112. | LĂPADAT IOANA | Compart. asistenți personali | | | | | | | | | | asistent personal | | |
| 113. | LUPU MARIA | Compart. asistenți personali | | | | | | | | | | asistent personal | | |
| 114. | MARCU PACHEL | Compart. asistenți personali | | | | | | | | | | asistent personal | | |
| 115. | MIHALACHE MARCELA | Compart. asistenți personali | | | | | | | | | | asistent personal | | |
| 116. | MIREA ANA - ELENA | Compart. asistenți personali | | | | | | | | | | asistent personal | | |
| 117. | NIȚĂ MARIA - FLORENTINA | Compart. asistenți personali | | | | | | | | | | asistent personal | | |
| 118. | PREOTESDIU VASILICA - ELENA | Compart. asistenți personali | | | | | | | | | | asistent personal | | |
| 119. | PUȚINELU LIU | Compart. asistenți personali | | | | | | | | | | asistent personal | | |
| 120. | STERIAN ALINA – CLAUDIA | Compart. asistenți personali | | | | | | | | | | asistent personal | | |
| 121. | STERIAN HORAȚIU - CONSTANTIN | Compart. asistenți personali | | | | | | | | | | asistent personal | | |
| 122. | ȚIPLUICĂ FLORENTINA | Compart. asistenți personali | | | | | | | | | | asistent personal | | |
| 123. | TRĂISTARU NICOLAE | Compart. asistenți personali | | | | | | | | | | asistent personal | | |
| 124. | TRĂSCĂ MIHAI | Compart. asistenți personali | | | | | | | | | | asistent personal | | |
| 125. | TRĂSNEA ADRIAN | Compart. asistenți personali | | | | | | | | | | asistent personal | | |
| 126. | TURTURICĂ LENUȚA | Compart. asistenți personali | | | | | | | | | | asistent personal | | |
| 127. | UICILĂ VASILE - SERGIU | Compart. asistenți personali | | | | | | | | | | asistent personal | | |
| 128. | VASILESCU ANA - NICOLEȚA | Compart. asistenți personali | | | | | | | | | | asistent personal | | |
| 129. | VRĂJITORU ILEANA | Compart. asistenți personali | | | | | | | | | | asistent personal | | |
| 130. | VULPE CONSTANTIN | Compart. asistenți personali | | | | | | | | | | asistent personal | | |
| 131. | ZAMFIRACHE LUCREȚIA | Compart. asistenți personali | | | | | | | | | | asistent personal | | |



| | | | | | | | | | | | | | |
|------|--------|--|--|--|--|--|--|--|--|-------------------|----------|---|--|
| 132. | VACANT | Compart. asistenți personali | | | | | | | | asistent personal | | | |
| 133. | VACANT | Compart. asistenți personali | | | | | | | | asistent personal | | | |
| 134. | VACANT | Compart. asistenți personali | | | | | | | | asistent personal | | | |
| | | | | | | | | | | | | | |
| | | COMPARTIMENT MANAGEMENT DE PROIECTE | | | | | | | | | | | |
| 135. | VACANT | COMPARTIMENT MANAGEMENT DE PROIECTE | | | | | | | | consilier | debutant | S | |
| 136. | VACANT | COMPARTIMENT MANAGEMENT DE PROIECTE | | | | | | | | consilier | debutant | S | |
| 137. | VACANT | COMPARTIMENT MANAGEMENT DE PROIECTE | | | | | | | | consilier | debutant | S | |
| 138. | VACANT | COMPARTIMENT MANAGEMENT DE PROIECTE | | | | | | | | consilier | debutant | S | |
| 139. | VACANT | COMPARTIMENT MANAGEMENT DE PROIECTE | | | | | | | | consilier | debutant | S | |

| Funcția / | Număr de posturi | Ocupate | Vacante | Total |
|---|------------------|------------|-----------|------------|
| Nr. total de demnitari | | 2 | - | 2 |
| Nr. total de funcții publice de conducere | | 3 | 3 | 6 |
| Nr. total de funcții publice de execuție | | 40 | 10 | 50 |
| Nr. total de funcții contractuale de conducere | | 1 | - | 1 |
| Nr. total de funcții contractuale de execuție | | 70 | 10 | 80 |
| Nr. total de posturi din cadrul instituției/autorității publice | | 116 | 23 | 139 |
| Din care nr. total de posturi potrivit art. III alin. (2) din OUG nr. 63/2010 | | 63 | 7 | 70 |

PRIMAR,
CRISTINA CILIBIU



SECRETAR,
ELENA GOLUMBEANU