

PUZ PLAN URBANISTIC ZONAL

ORAS TURCENI, EXTRAVILAN, JUD. GORJ
BENEFICIAR: SC YDAIL CONSTRUCT SRL

1

INCADRAREA IN TERITORIU

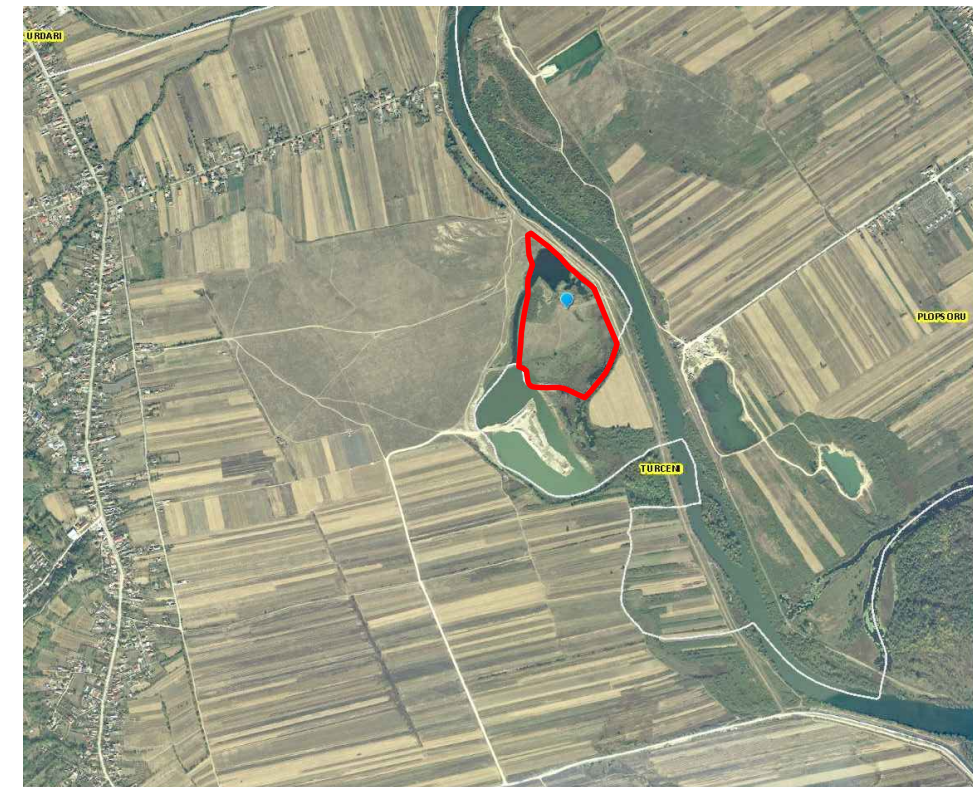
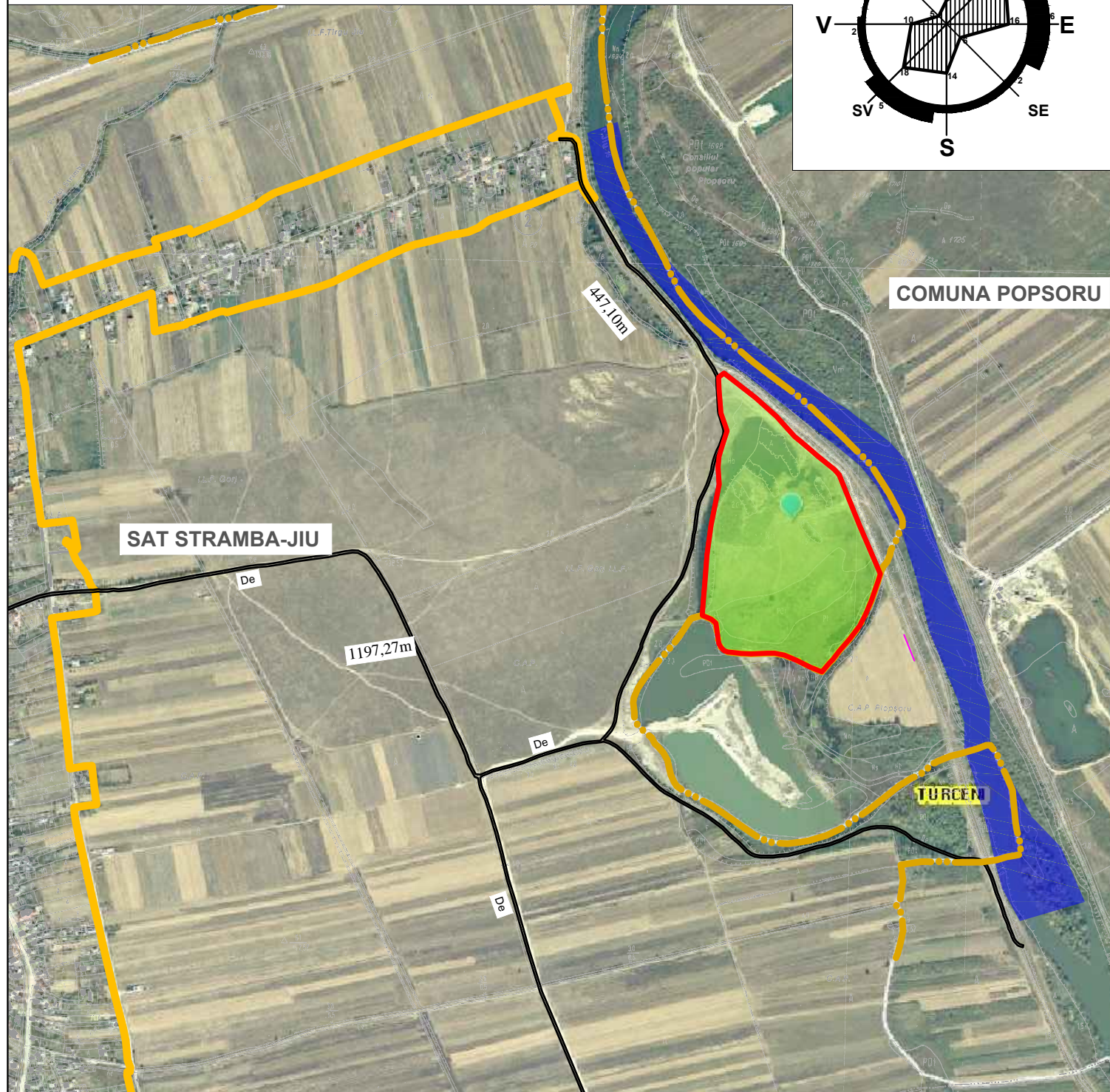

- TEREN PROPRIETATE PRIVATA
- LIMITA AMPLASAMENTULUI STUDIAT
- LIMITA INTRAVILAN EXISTENT
- LIMITA TERITORIAL ADMINISTRATIVA
- RÂUL JIU
- DRUMURI DE EXPLOATARE

Scurt Istoric:

Turceni este un oraș în județul Gorj, Oltenia, România, format din localitățile componente Jilțu și Turceni (reședința), și din satele Gârbovu, Murgești, Strâmba-Jiu și Valea Viei .

Orașul este situat în sudul județului Gorj și a apărut în jurul a două obiective industriale apărute în zonă: Termocentrala Turceni și Hidrocentrala Turceni. Întreaga activitate a micului oraș gravitează în jurul lor. Orașul se află la locul de întâlnire a unor artere rutiere ce fac legătura cu Târgu Jiu, cu Filiași și cu Strehăia în județul Mehedinți, dar și cu o legătură feroviară electrificată spre Târgu Jiu și Filiași.

Verificator	Nume / Prenume	Semnatura	Cerinta	referat/expertiza, nr./data			
 S.C. STORYPLAN 3D S.R.L. Nr.reg.com. J18/98/2016; C.U.I. 35569395 Comuna Runcu, sat. Rachiți nr.125 Telef: 0763198168				Beneficiar	SC YDAIL CONSTRUCT SRL	Proiect nr.	14 / 2020
				Amplasament	Oras Turceni, Extravilan, Jud. Gorj		
Secificatie	Nume / Prenume	Semnatura	Scara	Titlu proiect		Faza	
Sef proiect	Arh. PASARE VIOREL DOREL		1:5000	AMENAJARE ZONA PISCICOLA TURCENI PRIN EXTRAGEREA DE AGREGATE MINERALE		P.U.Z.	
Proiectat	Arh. PASARE VIOREL DOREL		Data	Titlu plansa		Plansa nr.	
Desenat	Ing. JUCATORU ION		2020	INCADRARE ÎN TERITORIU		1	